INFORME FINAL

"PROGRAMA ALFABETIZACIÓN CON EL ADULTO MAYOR EN EL AID EL GALENO - LUMINA COPPER"

Lumina copper

Noviembre, 2011

G&C Salud y Ambiente

RESULTADOS DEL PROGRAMA

- Propuesta metodológica de alfabetización para AM validada.
- 104 AM participan activamente del programa de 145 encuestados.
- 115 AM participan en la pasantía a la granja Porcón.
- 145 reciben atención en Geriatría.
- 144 reciben atención en Oftalmología
- 145 reciben atención en Otorrinolaringología.
- 79 AM reciben 95 audífonos.
- 123 AM reciben lentes.

RESULTADOS DEL COMPONENTE SALUD ESPECIALIZADA

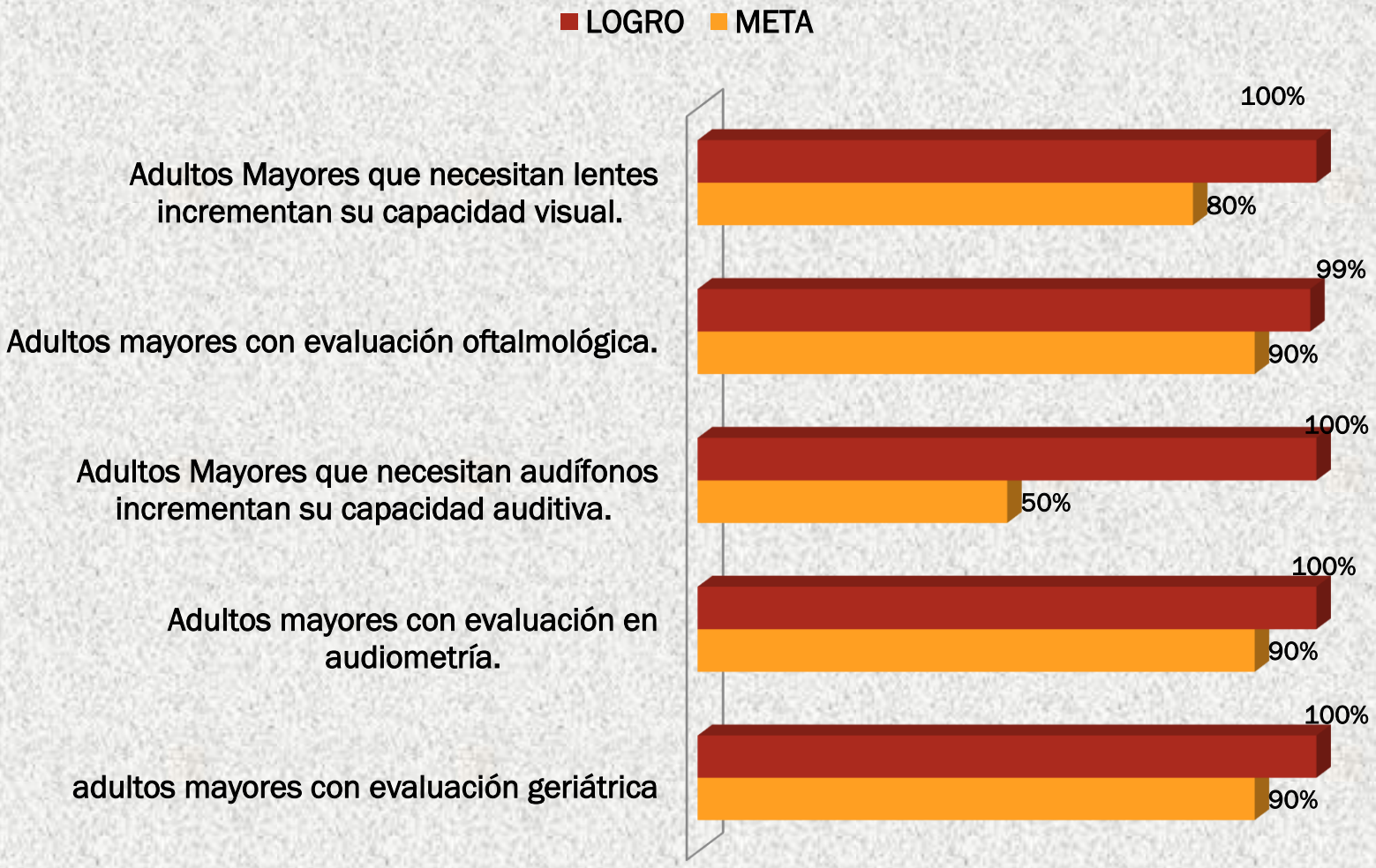

OTROS RESULTADOS DEL PROGRAMA

- 15 promotores comunitarios generaron capacidades comunicativas y manejo de metodología implementada en el programa.

- El programa generó relacionamiento intergeneracional entre adultos mayores y promotores comunitarios, lazos afectivos en espacios del círculo de cultura, el acompañamiento, de jornadas de salud y pasantía.

- El programa permitió relacionamiento con autoridades.

- El grupo etáreo del adulto mayor no es prioridad para el sector educación y salud.

- G & C reconoce el apoyo incondicional de la gerencia de Lúmina Copper a la realización del programa.

- La población del AID se caracteriza por tener alta demanda y expectativas, exigente hacia a beneficios que reciben de programas sociales, constantemente cuestionan el desarrollo de actividades.

- Las condiciones de vida, climatológicas y las limitaciones de transporte contribuyeron a que los profesionales técnicos que laboraron en el programa no pudieran pernoctar más días en las localidades.

INDICADORES CUALITATIVOS

- Muestreo aleatorio simple a adultos mayores, familiares de los AM, autoridades y personal de Lúmina Copper.
- Del 25 al 29 de octubre del 2011 con una muestra representativa de 48 adultos mayores.

PERCEPCIONES DE LOS ADULTOS MAYORES

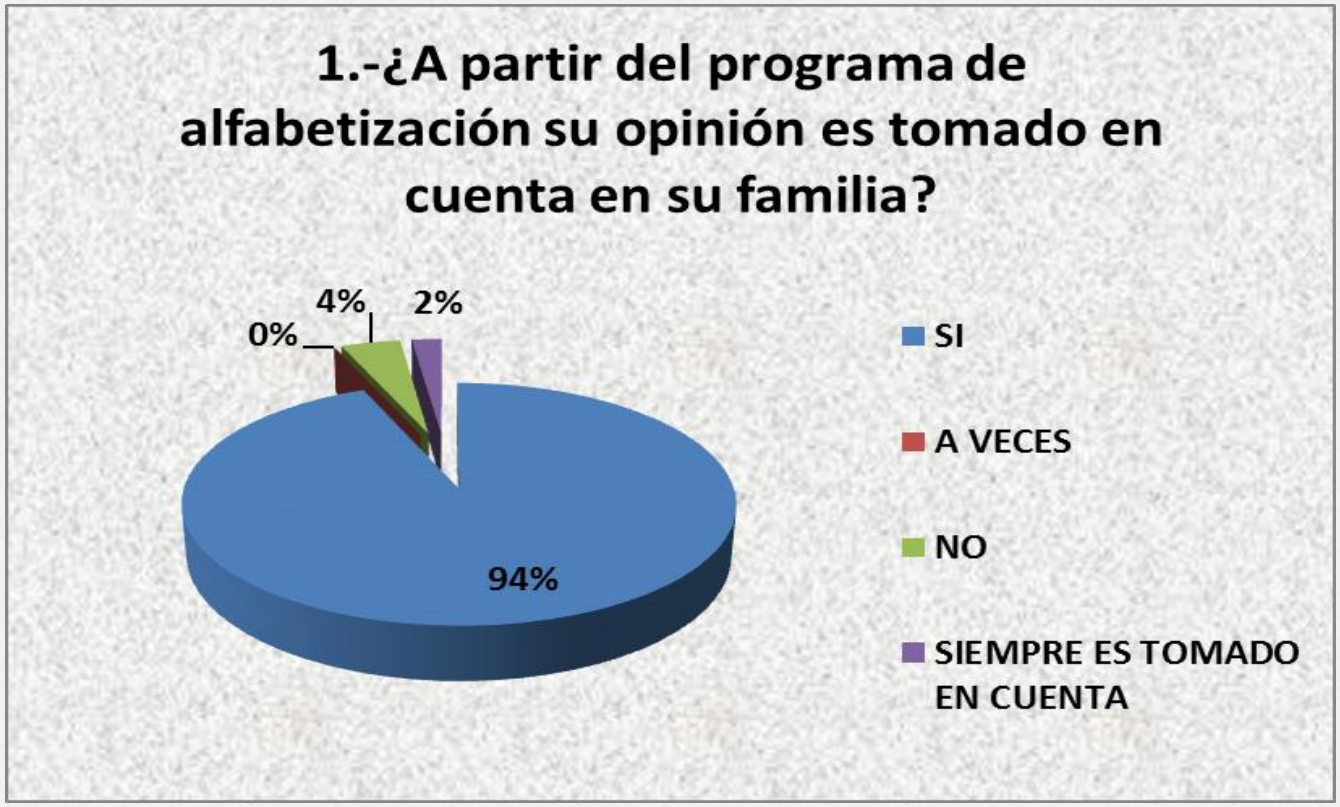

PERCEPCIONES DE LOS ADULTOS MAYORES

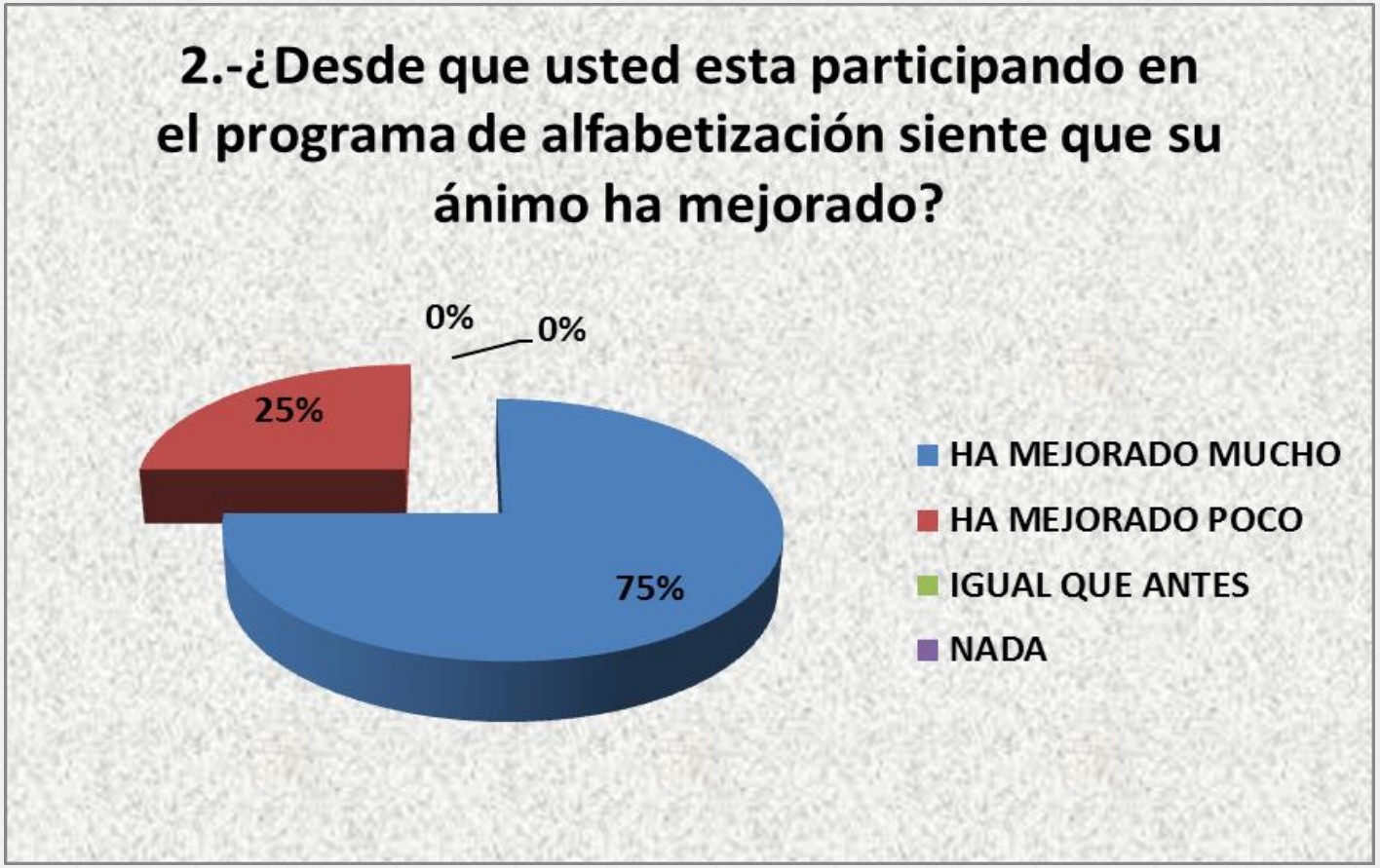

PERCEPCIONES DE LOS ADULTOS MAYORES

PERCEPCIONES DE LOS ADULTOS MAYORES

PERCEPCIONES DE LOS ADULTOS MAYORES

PERCEPCIONES DE LOS ADULTOS MAYORES

PERCEPCIONES DE LOS ADULTOS MAYORES

PERCEPCIONES DE LOS ADULTOS MAYORES

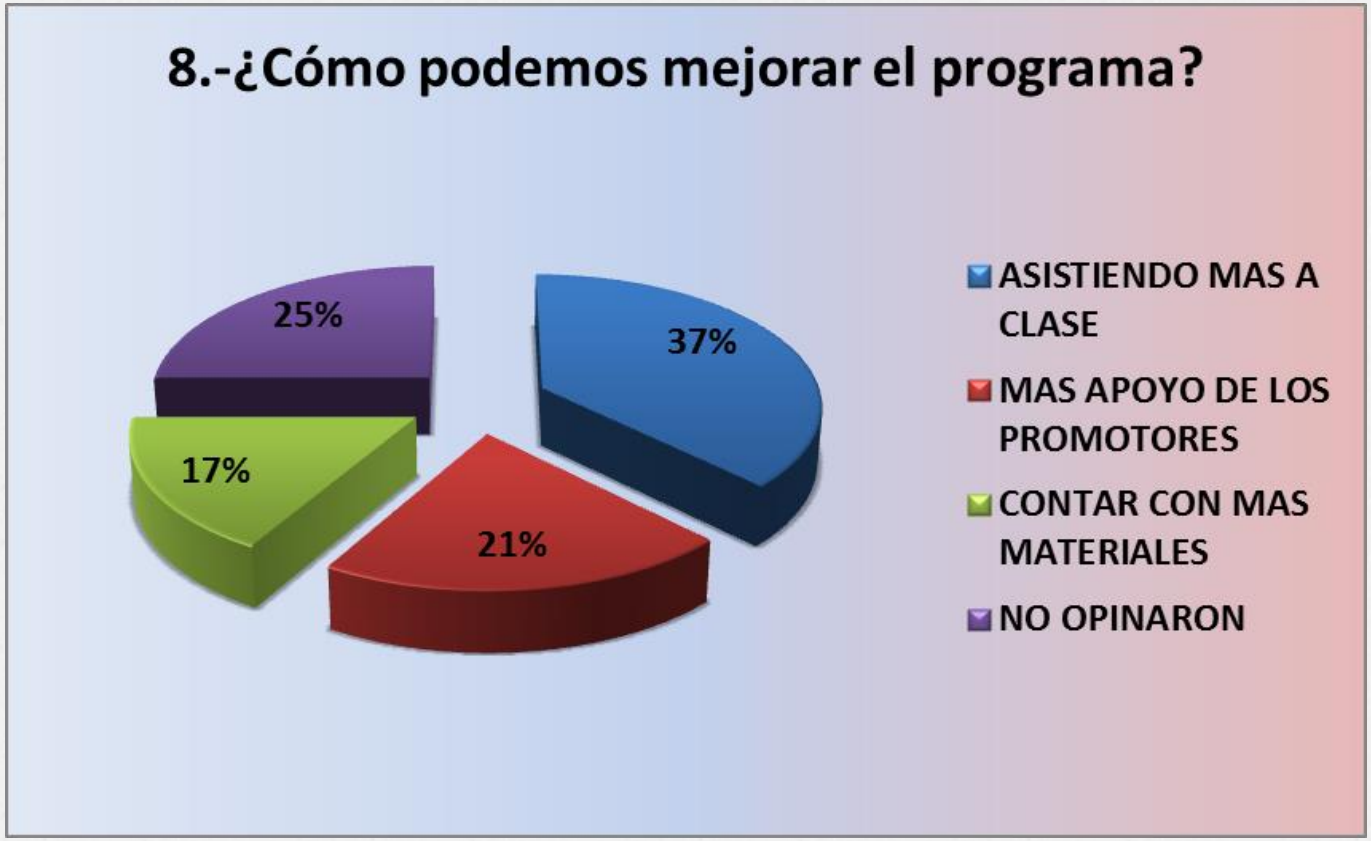

PERCEPCION DE LAS FAMILIAS DE LOS AM

- También se aplicaron 31 encuestas a los familiares de los adultos
- Del 25 al 29 de octubre del 2011.

PERCEPCION DE LAS FAMILIAS DE LOS AM

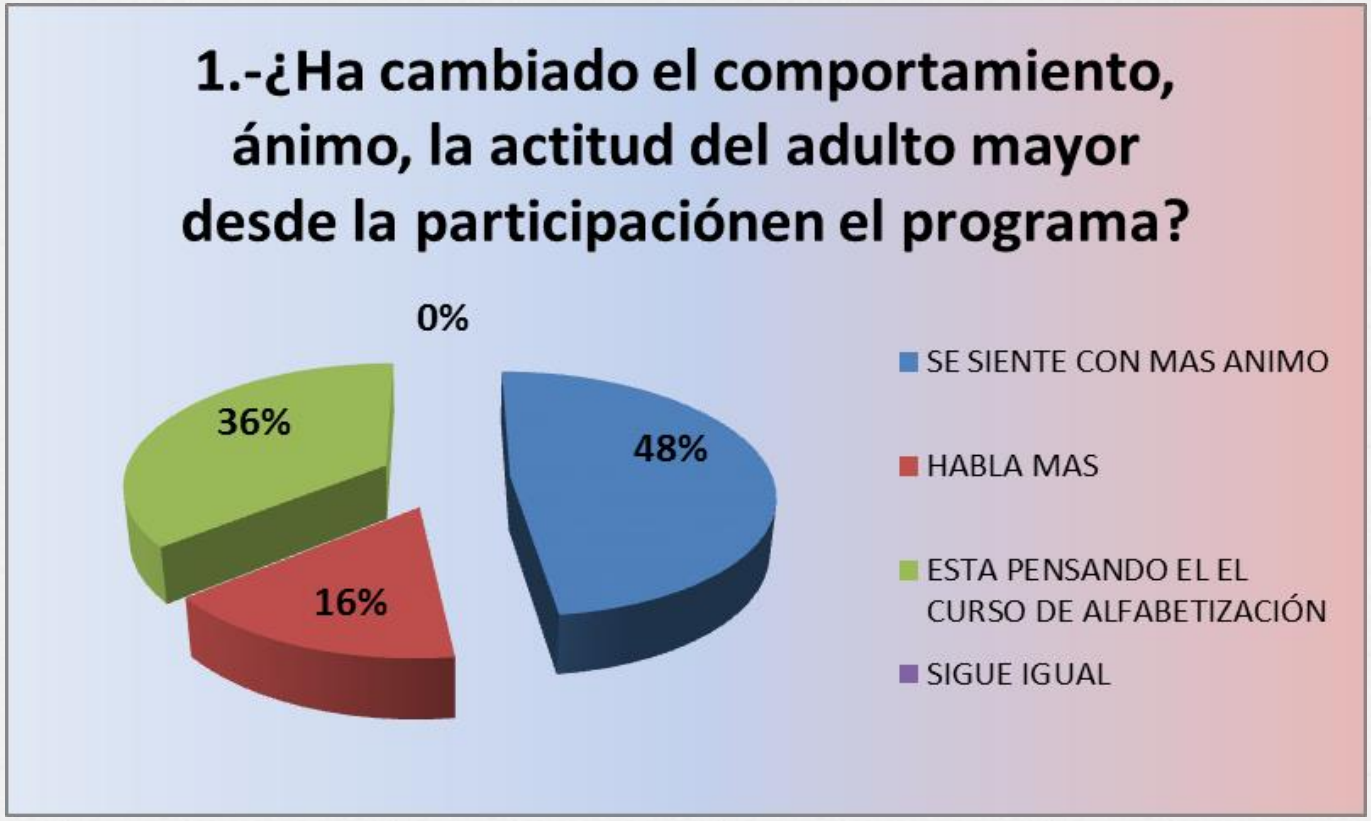

PERCEPCION DE LAS FAMILIAS DE LOS AM

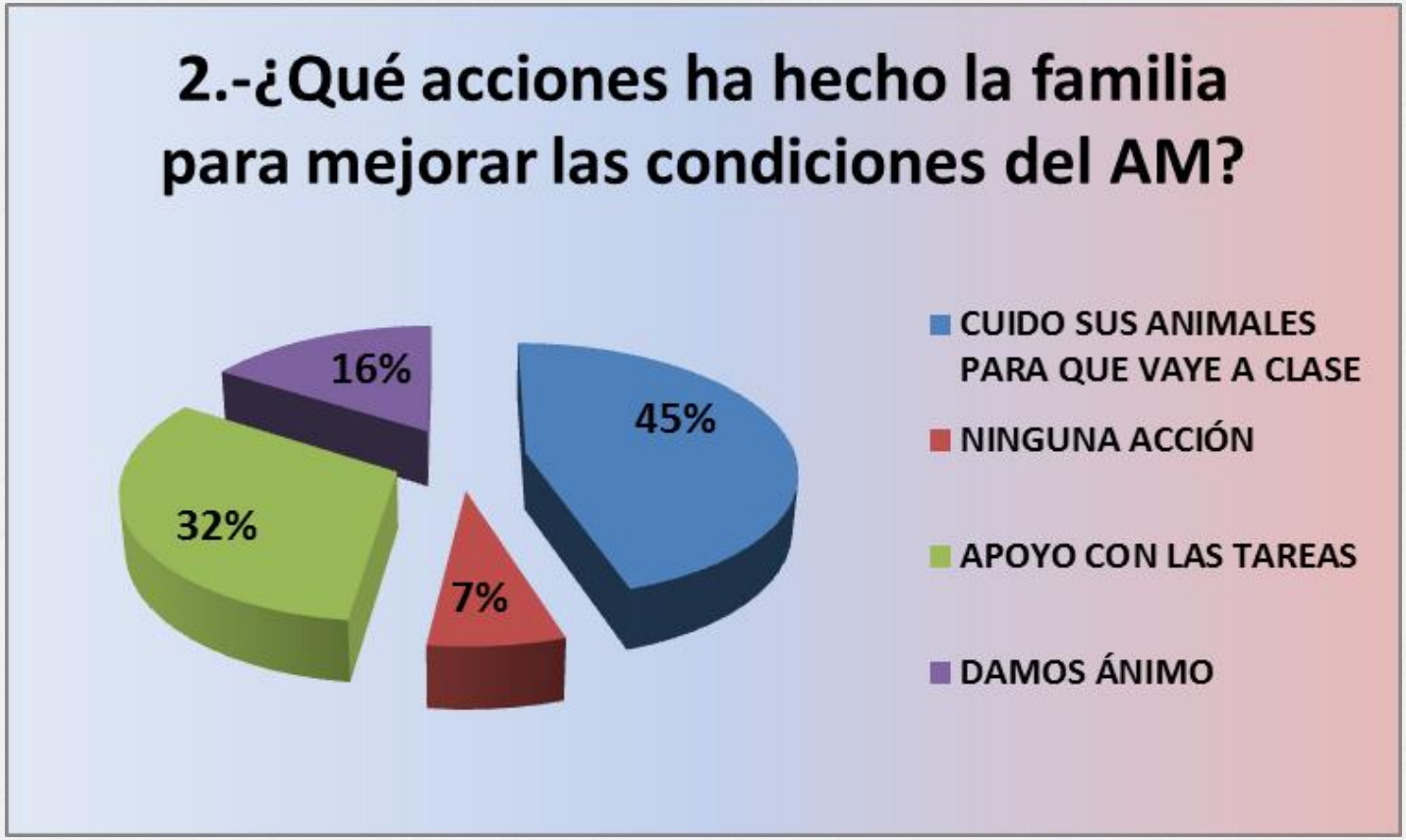

PERCEPCION DE LAS FAMILIAS DE LOS AM

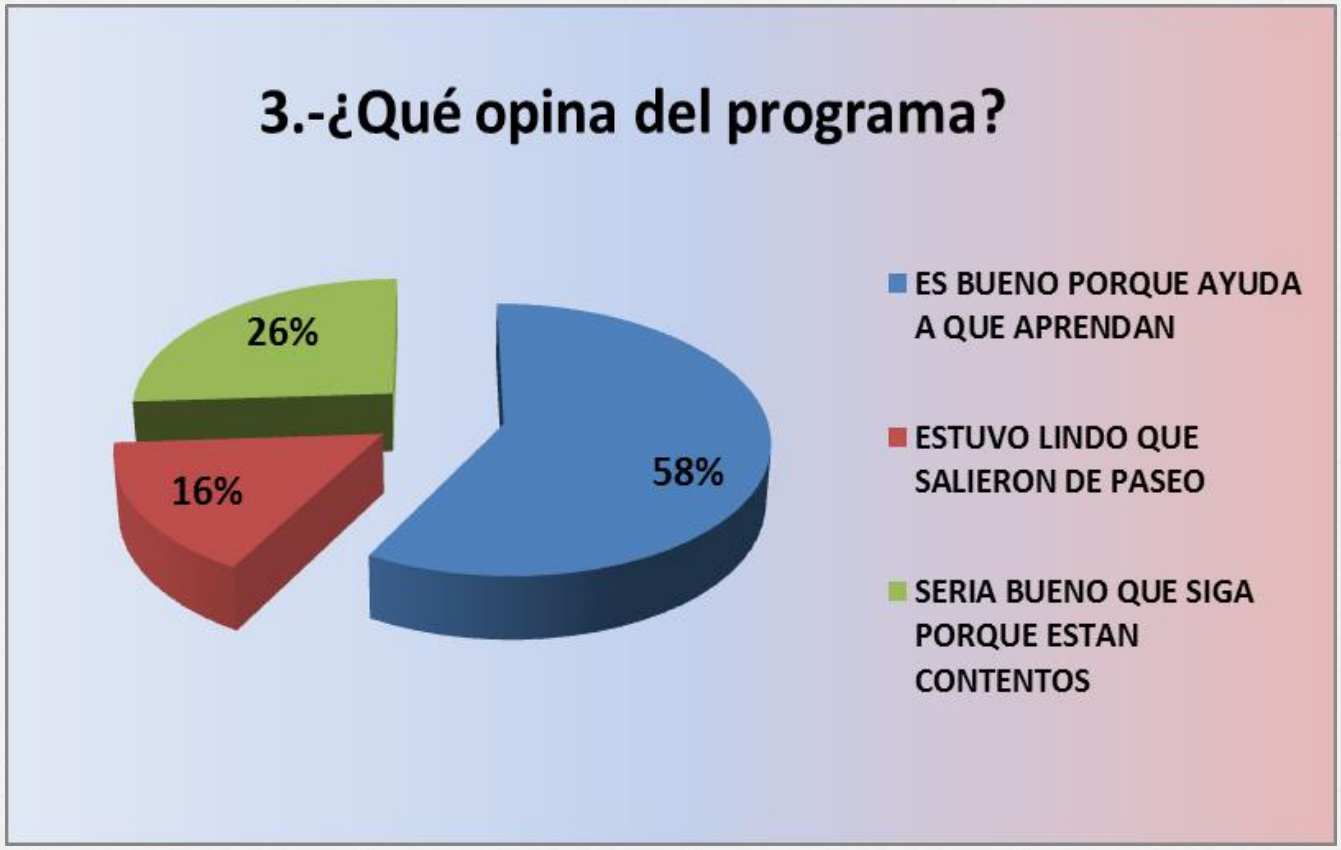

RECOMENDACIONES

A LOS ADULTOS MAYORES

Participen activamente en las reuniones de sus comunidades y compartan sus experiencias de vida para la mejora de sus localidades.

Cuidar y mantener sus prótesis auditivas y lentes para cumplir los objetivos establecidos en el programa.

De continuar el programa recomendamos a los adultos mayores tener una comunicación fluida con sus promotores comunitarios para realizar los cambios en fechas y horarios de las sesiones educativas, así como asistir a sus sesiones educativas para el logro de los aprendizajes.

A LUMINA COPPER

- Recomendamos a la Minera Lúmina Copper la continuidad del programa por los resultados obtenidos no solo demostrados en los indicadores cuantitativos sino en los indicadores cualitativos.
- La experiencia demostró resultados efectivos en la motivación, revalorización de la autoestima de los adultos mayores participantes. Además el proceso de aprendizaje de la lectura y escritura demanda un tiempo más prolongado.

A LOS SECTORES DEL ESTADO CON PRESENCIA EN LA ZONA

- A la Red de Salud en coordinación con los establecimientos de salud del AID mejoren los servicios preventivos promocionales y recuperativos a los adultos mayores.
- A la Dirección Regional de Educación que integre en el Programa Nacional de Movilización por la Alfabetización (PRONAMA) a los adultos mayores y/o participe activamente en el desarrollo de los programas y actividades que involucre su sector.

A LA COMUNIDAD

- Mayor compromiso de las autoridades y líderes locales para involucrar al adulto mayor en las decisiones comunales.

- Valorar el aporte a través de la experiencia de vida del adulto mayor.

A LOS PROMOTORES COMUNITARIOS

- A pesar que el programa ha terminado y no existirá incentivo, recomendamos a los promotores comunitarios visitar a los adultos mayores esporádicamente para evitar el olvido de los saberes aprendidos.
- De continuar el programa recomendamos mayor compromiso e involucramiento en las sesiones educativas y acompañamiento.

AL EQUIPO DE G & C

- De continuar el programa se recomienda mantener coordinaciones ordenadas y fluidas entre todos los actores involucrados.

- De continuar el programa mejorar el monitoreo en campo y definir los roles y responsabilidades

GRACIAS